DIARIONLINE

GOIÂNIA, 1 A 15 DE MAIO DE 2026 · www.portaldiarionline.com.br

Daniel Vilela entrega casas do programa Pra Ter Onde Morar em Mutunópolis



O governador Daniel Vilela entregou, nesta sexta-feira (1º/5), 39 unidades habitacionais a custo zero do programa Pra Ter Onde Morar – Construção, em Mutunópolis, na região Norte de Goiás. Com investimento estadual de R$ 7,3 milhões, a iniciativa reforça a política habitacional do Governo de Goiás. p3

Governo de Goiás abre 424 vagas para cursos gratuitos de tecnologia em Goiânia e Senador Canedo p2



Indústria goiana tem o segundo maior crescimento do país p5

Goiás registra crescimento de 7% no comércio varejista em março, acima da média nacional p8





Governo de Goiás amplia atendimento de alta complexidade no Sudoeste goiano e fortalece regionalização da saúde p4



Matheus e Kauan lotam abertura da Pecuária de Goiânia p4

Prefeitura de Goiânia promove Dia Mundial da Conscientização da Fibromialgia p5

Prefeitura de Goiânia inicia ordenamento no entorno do Parque Areião em dias de jogos no Estádio Hailé Pinheiro p2

Piloto goiano brilha na Europa e mira F4 Brasil p7



Governo de Goiás abre 424 vagas para cursos gratuitos de tecnologia em Goiânia e Senador Canedo

Reprodução



REDAÇÃO

O Governo de Goiás, por meio da Secretaria de Estado de Ciência, Tecnologia e Inovação (Secti) e do Goiás Social, está com 424 vagas abertas para cursos gratuitos de tecnologia oferecidos pelo programa Sukatech. As capacitações serão realizadas em Goiânia e Senador Canedo, com turmas nos períodos matutino, vespertino e noturno.

As inscrições podem ser feitas até o dia 5 de junho, de forma online, pelo WhatsApp (62) 99849-1513 ou pelo formulário eletrônico disponível no link abre.go.gov.br/sukatech. Também há opção de inscrição presencial na Escola do Futuro de Goiás José Luiz Bittencourt – Bairro Floresta, em Goiânia, e no Ganha Tempo Vila Galvão e Ganha Tempo Jardim das Oliveiras, em Senador Canedo. As aulas terão início no dia 8 de junho.

Todos os cursos têm como foco a inclusão digital, qualificação profissional e geração de oportunidades para a população. Em Goiânia, serão ofertadas 270 vagas na Escola do Futuro José Luiz Bittencourt, no Bairro Floresta, para os cursos de Informática Básica, Social Mídia, Excel Avançado, Inteligência Artificial e Manutenção de Computadores e Celulares. Já no JK LAB, localizado no Residencial JK, serão disponibilizadas 40 vagas para Informática Básica e Manutenção de Computadores e Celulares.

Em Senador Canedo, o Ganha Tempo Vila Galvão contará com 42 vagas, enquanto a unidade do Jardim das Oliveiras oferece 72 vagas. Nos dois locais serão ministrados os cursos de Informática Básica e Manutenção de Computadores e Celulares.

De acordo com o titular da Secti, José Frederico Lyra Netto, a iniciativa reforça o compromisso do Governo de Goiás em ampliar o acesso à educação tecnológica e preparar os cidadãos para o mercado de trabalho. "Estamos levando formação gratuita e de qualidade para diferentes regiões, promovendo inclusão social e criando oportunidades reais de capacitação profissional. O Sukatech é uma ferramenta importante para transformar vidas por meio da tecnologia", destaca o secretário.

Serviço Assunto: Cursos gratuitos de tecnologia – Programa Sukatech Período de Inscrições: até 5 de junho de 2026 Início das aulas: 8 de junho de 2026 Inscrições online: WhatsApp (62) 99849-1513 / abre.go.gov.br/sukatech Inscrições Presencial: Goiânia: Escola do Futuro de Goiás José Luiz Bittencourt – Bairro Floresta, e Senador Canedo: no Ganha Tempo Vila Galvão e Ganha Tempo Jardim das Oliveiras

Goiânia orienta vacina contra sarampo para Copa 2026

Secretaria Municipal de Saúde alerta viajantes sobre atualização da caderneta vacinal antes da Copa do Mundo nos Estados Unidos, México e Canadá.

A Secretaria Municipal de Saúde de Goiânia orientou a população sobre a importância da vacinação contra o sarampo para pessoas que pretendem viajar para a Copa do Mundo FIFA 2026, que será realizada nos Estados Unidos, México e Canadá.

Segundo a pasta, a vacina tríplice viral — que protege contra sarampo, caxumba e rubéola — está disponível gratuitamente em todas as 63 salas de vacinação da capital pelo Sistema Único de Saúde (SUS). O alerta ocorre devido aos surtos ativos da doença registrados nos três países que irão sediar o torneio.

Reprodução

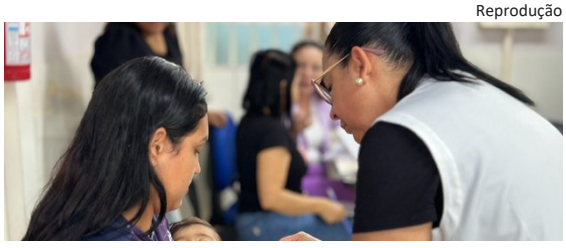

Atualmente, a cobertura vacinal da primeira dose da tríplice viral em crianças menores de 2 anos está em 84,85% em Goiânia. Já a segunda dose alcança apenas 67%, números abaixo da meta de 95% estabelecida pelo Ministério da Saúde.

A recomendação é que crianças de 12 meses até adultos de 29 anos tenham duas doses da vacina registradas. Já adultos entre 30 e 59 anos devem possuir pelo menos uma dose aplicada.

A SMS também reforça a necessidade da chamada "dose zero" para crianças de 6 meses a 11 meses e 29 dias que irão viajar para locais com circulação do vírus. A aplicação deve ocorrer, preferencialmente, 15 dias antes do embarque, permitindo a criação de anticorpos antes da exposição ao risco.

Prefeitura de Goiânia inicia ordenamento no entorno do Parque Areião em dias de jogos no Estádio Hailé Pinheiro

A Prefeitura de Goiânia, em ação coordenada entre a Secretaria Municipal de Eficiência (Sefic) e a Agência Municipal do Meio Ambiente (Amma), iniciou a implementação de novas diretrizes para o comércio ambulante no entorno do Parque Areião. A medida atende à recomendação do Ministério Público de Goiás (MPGO) e protege a fauna e a flora da unidade de conservação, durante dias de jogos e grandes eventos no Estádio Hailé Pinheiro (Serrinha).

Os vendedores ambulantes serão remanejados para as ruas S-5 e T-62, localizadas no entorno do estádio. Com a definição dos novos pontos, as equipes de fiscalização atuarão de forma preventiva e ostensiva para orientar sobre a proibição de montagem de barracas e estruturas nos limites do Parque Areião e em suas áreas adjacentes protegidas. A Sefic já revisou quatro autorizações que haviam sido expedidas anteriormente para o local, garantindo que os permissionários ocupem as novas áreas estratégicas já a partir deste sábado (16/5).

Segundo o secretário municipal de Eficiência, Fernando Peternella, o foco é equilibrar o ordenamento urbano com a responsabilidade ambiental. "Estamos agindo para que o dinamismo da cidade, especialmente em dias de grandes eventos esportivos, não comprometa nossas áreas de preservação. O remanejamento é uma solução técnica que respeita o trabalho do ambulante eventual e, acima de tudo, garante a integridade do ecossistema do Parque Areião", destaca Peternella.

Educação Ambiental Em paralelo à fiscalização, a Amma mantém equipes de educadores ambientais na Vila Ambiental do Parque Areião. O trabalho consiste em sensibilizar frequentadores e comerciantes sobre o impacto do descarte irregular de resíduos e a importância de proteger os animais silvestres que habitam a reserva urbana.

Daniel Vilela entrega casas do programa Pra Ter Onde Morar em Mutunópolis

REDAÇÃO

Reprodução



O governador Daniel Vilela entregou, nesta sexta-feira (1º/5), 39 unidades habitacionais a custo zero do programa Pra Ter Onde Morar – Construção, em Mutunópolis, na região Norte de Goiás. Com investimento estadual de R$ 7,3 milhões, a iniciativa reforça a política habitacional do Governo de Goiás. O chefe do Executivo destacou que a entrega das residências representa a realização do sonho das famílias beneficiadas.

"Fico muito feliz de, na sequência do trabalho que o governador Ronaldo Caiado empreendeu no estado, manter as entregas, os programas e as ações. Resumidamente, manter o melhor governo do Brasil. É isso que o povo goiano merece. Estamos focados e trabalhando muito para que Goiás continue sendo devolvido aos goianos, que possam viver cada vez mais felizes, com serviços públicos de qualidade e segurança plena", afirmou o gestor goiano.

As casas foram entregues no Loteamento Mariana Marques Vaz e contam com sala de estar/jantar, dois quartos, banheiro, além de área de circulação e quintal. Daniel Vilela frisou que a moradia garante dignidade às famílias em situação de vulnerabilidade social. "São momentos como esse que nos fazem sentir realizados. A verdadeira razão da política é mudar a vida das pessoas para melhor. Quando vocês virarem a chave da casa nova, pensem que estão virando a chave da vida de vocês e que, a partir de agora, ela será mais feliz e abençoada", direcionou às famílias beneficiadas.

Presidente da Agência Goiana de Habitação (Agehab), Juliano Mendes ressaltou a importância do programa de habitação social, que assegura residência definitiva aos contemplados. "Celebramos aqui o sonho de 39 famílias. É um ato que simboliza nosso compromisso com as pessoas, marcar suas vidas com uma nova fase, que é ter uma moradia digna".

"Esse é um dos momentos mais importantes da história de Mutunópolis. Uma casa significa segurança, dignidade. Hoje, não estamos entregando só moradias, mas, sim, lares para famílias que esperaram e confiaram", pontuou o prefeito Luiz Martins de Oliveira, conhecido como Luizinho.

Para participar do programa, é necessário que o beneficiário tenha inscrição ativa no Cadastro Único para Programas Sociais (CadÚnico), renda familiar de até um salário mínimo, não possua imóvel, seja maior de idade e comprove residência no município por período definido pela prefeitura.

Contemplados com a casa própria, o casal Rivenil Borges e Luciana Gonçalves, ambos com 45 anos, receberam, juntos e emocionados, a chave da nova casa onde irão morar com seus dois filhos. "Não teríamos condições de ter dinheiro para comprar uma casa ou fazer o que quer que seja. É uma alegria que não tem explicação para a gente. É um sonho realizado nas nossas vidas", declarou Rivenil.

Pra Ter Onde Morar Já foram entregues mais de cinco mil casas do programa Pra Ter Onde Morar – Casas a Custo Zero. Até o final de 2026 serão entregues10 mil unidades habitacionais sejam entregues, com investimento de R$ 1,5 bilhão.

Governo de Goiás e Prefeitura de Anápolis fecham parceria para novos laboratórios Start

Reprodução



O Governo de Goiás e a Prefeitura de Anápolis fecharam parceria para a construção de dois novos laboratórios do programa Start. A iniciativa é voltada a crianças e jovens de 8 a 20 anos, com curso gratuito de robótica e contato direto com linguagens de programação, impressão 3D, realidade virtual e aumentada, e inteligência artificial, criando oportunidades de aprendizado e desenvolvimento aos jovens goianos, especialmente àqueles em situação de baixa renda.

Os dois novos laboratórios serão construídos no antigo Espaço da Oportunidade, na Avenida Senador José Lourenço Dias, no Centro, e terão foco nos alunos da rede municipal. "Estamos ampliando o acesso das crianças e jovens a uma formação que dialoga com o futuro. O Start coloca tecnologia, robótica e inovação ao alcance de quem mais precisa, dentro de uma política pública que abre caminhos concretos para os estudantes da rede municipal", declara o governador Daniel Vilela.

O programa é uma iniciativa do Goiás Social, por meio da Secretaria de Estado Ciência, Tecnologia e Inovação (Secti), e possui um laboratório em Anápolis, instalado na Universidade Estadual de Goiás (UEG), que já certificou mais de 200 pessoas na cidade desde 2025.

"Quando levamos acesso à tecnologia e inovação às crianças e aos jovens da rede pública, estamos criando novos caminhos para o futuro. E, ao garantir esse acesso às meninas, mostramos que elas também podem ocupar os espaços da ciência e da tecnologia, algo que ainda é um desafio no nosso país. É nisso que o Goiás Social acredita e trabalha todos os dias: ampliar sonhos e transformar vidas por meio da oportunidade", destaca a coordenadora do Goiás Social, primeira-dama Iara Vilela.

A construção dos novos laboratórios representa uma expansão dos serviços à população anapolina. "O Start é o início da nossa jornada de formação em tecnologia no estado, e já inseriu muitas crianças nesta área, que tem o potencial de mudar a realidade das famílias. Agora, expandimos essa possibilidade em Anápolis", relata o secretário de Estado de Ciência, Tecnologia e Inovação de Goiás, José Frederico.

"O espaço onde vamos construir os laboratórios está abandonado atualmente e, agora, vai abrir essa iniciativa de tecnologia e inovação para as nossas crianças. Serão laboratórios modulares e isso agiliza o início do funcionamento. Esperamos que, em breve, esteja pronto para ajudar as crianças na área de robótica. É uma parceria importante com o governador Daniel Vilela e tenho certeza de que será um sucesso", garante o prefeito Márcio Corrêa.

Governo de Goiás amplia atendimento de alta complexidade no Sudoeste goiano e fortalece regionalização da saúde

REDAÇÃO

O Governo de Goiás consolidou o Sudoeste goiano como polo de alta complexidade em saúde ao ampliar investimentos, estruturar a rede regional e levar atendimento especializado para mais perto da população. A estratégia reduz a dependência da capital e garante acesso a serviços como cirurgias, hemodiálise, transplantes e reabilitação em 28 municípios da região. Somente em 2025, os Planos de Fortalecimento da saúde receberam R$ 334,7 milhões em todo o estado, com impacto direto na ampliação da capacidade de atendimento no interior.

No Sudoeste, os recursos sustentam uma rede que já apresenta resultados em volume de procedimentos e resolutividade. A Policlínica Estadual de Quirinópolis ultrapassou 109 mil atendimentos no ano, com consultas, exames, fisioterapia e tratamento renal. A unidade passou a oferecer também diálise peritoneal, ampliando o atendimento a pacientes crônicos e evitando deslocamentos para outros centros.

Reprodução



No Hospital Estadual de Jataí Dr. Serafim de Carvalho (HEJ), referência para 28 municípios, foram registrados, em quatro meses, mais de 2,1 mil internações, 5,4 mil consultas, 93 mil exames e 1,6 mil cirurgias. A unidade também realizou 224 partos e quase 20 mil atendimentos de urgência. Para sustentar essa ampliação, o Governo de Goiás investiu mais de R$ 8,7 milhões na unidade, garantindo insumos, medicamentos e melhorias estruturais, além da expansão de especialidades médicas e cirúrgicas.

Já em Santa Helena de Goiás, o hospital estadual se consolidou como referência em captação de órgãos, com 16 procedimentos realizados em 2025. A unidade também soma mais de 4,1 mil cirurgias e 11,4 mil atendimentos ambulatoriais, reforçando a rede de alta complexidade no interior.

O secretário estadual da Saúde, Rasível Santos, afirma que a política de regionalização tem mudado o acesso à saúde no estado. "Estamos estruturando uma rede forte no interior, com investimentos contínuos que garantem atendimento especializado mais próximo da população", destaca, ao pontuar que cerca de 694 mil habitantes integram a Macrorregião Sudoeste e passa a contar com uma rede mais resolutiva, integrada e preparada para atender casos de maior complexidade.

Matheus e Kauan lotam abertura da Pecuária de Goiânia

Dupla sertaneja comandou a primeira noite de shows da 79ª edição da Pecuária de Goiânia, que espera receber mais de 600 mil pessoas até o fim do evento.

A dupla Matheus & Kauan foi um dos grandes destaques da abertura da Pecuária de Goiânia 2026, realizada na noite desta quinta-feira (14), no Parque de Exposições Pedro Ludovico Teixeira, em Goiânia. Os sertanejos subiram ao palco como segunda atração da programação e embalaram o público com sucessos como "Decide Aí" e "Quarta Cadeira".

Com ingressos esgotados logo na primeira noite e expectativa de aproximadamente 70 mil pessoas, a arena ficou completamente tomada, enquanto

Jucimar de Sousa)



os camarotes registraram intensa movimentação. O clima foi de festa e forte interação entre os artistas e os fãs presentes no evento.

A programação da Pecuária de Goiânia segue nos próximos dias com grandes nomes da música nacional, entre eles Rio Negro & Solimões, Léo Magalhães, Alok, Fred & Fabrício, Ana Castela, Lauana Prado e Raça Negra.

Além da agenda de shows, a tradicional Pecuária mantém o foco no agronegócio, com exposições de animais, rodeios, palestras, oficinas, atrações infantis e diversas atividades voltadas ao setor agropecuário.

A 79ª edição da Pecuária de Goiânia acontece entre os dias 14 e 24 de maio, com entrada gratuita pelo segundo ano consecutivo. Para acessar o evento, o público deve retirar ingresso antecipadamente e doar um alimento não perecível. A expectativa da organização é movimentar cerca de R$ 100 milhões e gerar mais de 10 mil empregos diretos.

Indústria goiana tem o segundo maior crescimento do país

Reprodução

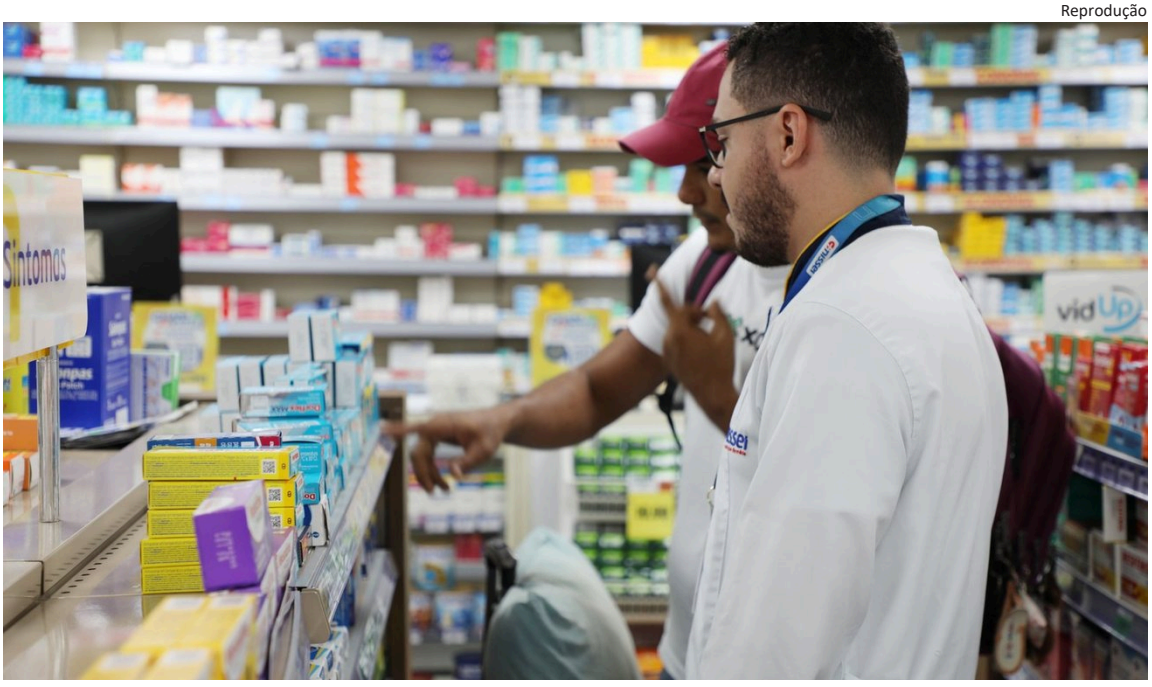

REDAÇÃO

A produção industrial goiana cresceu 3,6% em março deste ano em comparação com fevereiro, registrando o segundo maior avanço do país, ao lado de Mato Grosso (3,6%), atrás apenas do Pará (4,5%). Os dados são da Pesquisa Industrial Mensal Produção Física (PIM-PF), divulgada nesta quarta-feira (13/05) pelo Instituto Brasileiro de Geografia e Estatística (IBGE).

O governador Daniel Vilela destacou que o trabalho conjunto entre o Governo de Goiás e o setor industrial mostra o resultado positivo apresentado nos dados divulgados pelo IBGE. "Temos um estado industrializado, com ambiente forte para atração de investimentos, proporcionando maior geração de empregos e o crescimento da economia goiana acima da média nacional", ressaltou.

Na comparação com março de 2025, a classificação da indústria goiana foi ainda maior, com alta de 8,1%, superando a média nacional, que ficou em 4,3%. Dos treze setores analisados, nove tiveram avanços, com destaque para a fabricação de produtos alimentícios que teve crescimento de 6,5%; a fabricação de veículos automotores, reboques e carrocerias, que avançou 51,5%. Já a fabricação de produtos farmoquímicos e farmacêuticos teve alta de 35,1%.

O levantamento do IBGE também mostrou que o desempenho de Goiás ficou acima da média nacional do mês. Enquanto a produção industrial brasileira teve variação de 0,1% em relação a fevereiro, Goiás avançou 3,6%, consolidando o estado entre os principais destaques do país no período. Já o acumulado dos últimos 12 meses no estado chegou a 2,4%, superior ao índice do país que ficou em 0,4%.

Para o secretário-geral de Governo, Gean Carlo Carvalho, o desempenho da indústria goiana demonstra a capacidade do estado de atrair investimentos e fortalecer a economia em diferentes regiões. "O crescimento industrial impacta diretamente a geração de empregos e a renda da população. Esses resultados refletem um ambiente de negócios mais competitivo e a confiança do setor produtivo em investir e ampliar operações em Goiás."

Segundo o secretário de Estado de Indústria, Comércio e Serviços, Joel de Sant'Anna Braga Filho, o resultado confirma a capacidade de recuperação e competitividade da indústria goiana. "Goiás vem consolidando um ambiente favorável para quem produz, investe e gera empregos. O resultado divulgado pelo IBGE mostra a força da nossa indústria e a parceria entre governo e setor produtivo para ampliar oportunidades e fortalecer a economia goiana", destaca.

Sobre a pesquisa A Pesquisa Industrial Mensal – Produção Física (PIM-PF) acompanha mensalmente o desempenho de indústrias extrativas e de transformação em todo o país, permitindo analisar a evolução da produção industrial nos estados e no cenário nacional.

Prefeitura de Goiânia promove Dia Mundial da Conscientização da Fibromialgia

Reprodução



A Prefeitura de Goiânia, por meio da Secretaria Municipal de Políticas para as Mulheres, Assistência Social e Direitos Humanos (Semasdh), realizou nesta semana, na sede da pasta, evento em alusão ao Dia Mundial da Conscientização da Fibromialgia.

Com o tema "Dor Invisível, Voz Presente", a ação promoveu um espaço de acolhimento, informação e fortalecimento da rede de apoio às pessoas que convivem com a doença.

A ação contou com palestras, dinâmicas e orientações voltadas ao enfrentamento da fibromialgia, abordando aspectos emocionais, qualidade de vida, autocuidado, direitos e inclusão social. Ao todo, participaram mais de 100 pessoas, entre pessoas com fibromialgia, familiares, profissionais da saúde, representantes institucionais e comunidade em geral.

A titular da Semasdh, Erizania Freitas, destacou a importância de ampliar o debate sobre doenças invisíveis e fortalecer políticas públicas de acolhimento e inclusão. "Falar sobre fibromialgia é dar visibilidade à dor de milhares de pessoas que muitas vezes enfrentam incompreensão e preconceito. Nosso compromisso é promover informação, acolhimento e garantir que essas pessoas tenham acesso aos seus direitos, respeito e qualidade de vida", afirmou.

Entre os destaques da programação, a palestra "Entendendo a Fibromialgia sem Medo", ministrada pela psicóloga Priscila Barbosa Gonçalves, abordou os impactos emocionais do diagnóstico e estratégias de enfrentamento psicológico.

Diretor Administrativo:
Editor Executivo:
Editor de arte/diagramador: Henrique Portilho (62) 99988-3838

COMERCIAL
(62) 99604-8951
contato@portaldiarionline.com.br

Tiragem: 10 mil exemplares

Governo de Goiás anuncia Arraiá do Bem 2026

REDAÇÃO

Reprodução

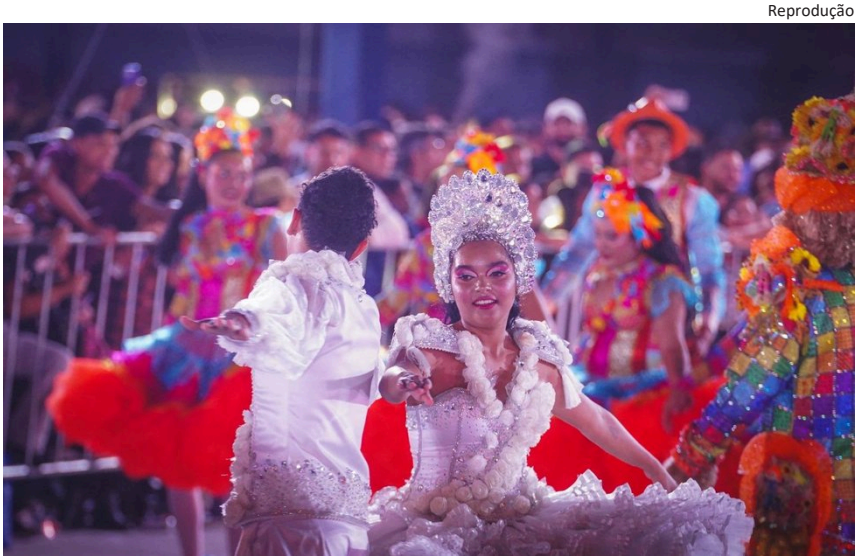

O Governo de Goiás anuncia para os dias 5, 6 e 7 de junho a segunda edição do Arraiá do Bem. A programação contará com apresentações de grandes nomes nacionais do forró e do sertanejo, como João Gomes, Mari Fernandes, Diego e Victor Hugo, Falamansa, Mastruz com Leite e Murilo Huff. O evento gratuito celebra as tradicionais festas de São João e será realizado no Estádio Serra Dourada, com apresentação de quadrilhas, comidas típicas, área de jogos e diversão para toda a população.

Na sexta-feira, dia 5, o Arraiá do Bem apresenta os shows de Zé Felipe, Mastruz com Leite e Murillo Huff. No sábado, dia 6, sobem ao palco o grupo Falamansa, o cantor Pablo e a rainha do piseiro, Mari Fernandes. No domingo, dia 7, Diego e Victor Hugo abrem a rodada de shows e, na sequência, a banda Limão com Mel. O pernambucano João Gomes encerra o evento com um show que está rodando as grandes festas juninas no Norte e Nordeste do país.

Ao todo, seis grupos de quadrilha vão se apresentar durante os três dias. Um grande arraiá será montado na parte interna do estádio, com toda a infraestrutura para conforto e segurança do público. No palco, mais de 700 metros quadrados de LED e uma engenharia acústica de alta performance vão garantir aos fãs uma experiência perfeita durante os shows e apresentações de quadrilhas.

A entrada será gratuita, mediante doação de 2 kg de alimento não perecível. A plataforma para emissão de ingressos e os locais de entrega de alimento serão divulgados em breve, bem como horários e acesso do público ao estádio.

"O governador Daniel Vilela quer consolidar o que iniciamos no ano passado, que é marcar presença no calendário nacional do São João, com um grande evento que valoriza as tradições juninas em Goiás e oferece shows disputadíssimos pelos fãs, mas que no Arraiá do Bem são gratuitos para a população", destaca o secretário da Retomada, César Moura.

Inclusão e sustentabilidade A praça de alimentação do Arraiá do Bem terá uma novidade neste ano: um palco para shows pockets com artistas regionais, pensando no grande público que movimentou essa área na primeira edição. Ao todo, serão 50 barraquinhas para as comidas típicas.

Parte das barracas será ocupada através de um edital de chamamento e uma cota será reservada para os microempreendedores do Crédito Social, que são trabalhadores em vulnerabilidade que se capacitaram pelo Colégio Tecnológico do Estado e foram contemplados com incentivo do governo estadual para começar a trabalhar por conta própria.

Pensando no avanço da política pública de emancipação financeira dos contemplados com o Crédito Social, o Governo de Goiás convidou o Serviço Social do Comércio (Sesc) e o Serviço Nacional de Aprendizagem Comercial (Senac) como parceiros para treinar os microempreendedores com técnicas de vendas, marketing e apresentação de produtos. A organização do evento também vai garantir a coleta seletiva e correta destinação dos materiais recicláveis que serão descartados no local.

A equipe da Secretaria da Retomada prepara o edital para ocupação das barraquinhas e também para captação de patrocínio, ambos serão divulgados em breve. "Essa é uma sementinha que plantamos no ano passado e que o atual governador está determinado em manter, que é a eficiência da administração", pontua César Moura.

Daniel Vilela ressalta parceria entre Estado e prefeitura durante celebração dos 104 anos de Aparecida

Reprodução



Durante desfile cívico-militar em comemoração aos 104 anos de Aparecida de Goiânia, realizado nesta segunda-feira (11/5), no Parque da Família, o governador Daniel Vilela destacou a relevância do município, que é a segunda cidade mais populosa de Goiás e dona da terceira maior economia do estado. O chefe do Executivo goiano chamou a cidade de "modelo e referência", e ainda ressaltou os bons frutos da parceria entre o Governo de Goiás e a prefeitura.

"A cidade viveu uma transformação na qualidade de vida e nos serviços oferecidos pela prefeitura e pelo governo estadual. Aumenta, a cada ano, a sua participação na força econômica de Goiás. Estou muito feliz por, neste momento, dar continuidade à gestão do governador Ronaldo Caiado e proporcionar ao prefeito Leandro Vilela a condição de resgatar tudo aquilo que foi realizado aqui pelo meu saudoso pai Maguito Vilela", disse Daniel.

O governador relembrou a formação de Aparecida e os avanços dos últimos anos. "Por mais que tenha se constituído como uma cidade formada por pessoas migrantes, que vieram de outros estados e municípios, hoje ela tem vida própria. A população tem autoestima e eventos comemorativos como este se firmam cada vez mais", salientou o Daniel. "São importantes para consolidarmos esse espírito coletivo em defesa da cidade, de querer bem, defender e lutar por ela", completou.

À frente do Executivo municipal desde janeiro de 2025, o prefeito Leandro Vilela destacou que Aparecida de Goiânia, hoje a 41ª maior cidade do país e com população superior à de seis capitais brasileiras, ainda preserva características acolhedoras com "uma população hospitaleira". "Aqui está o governador Daniel Vilela, filho do eterno prefeito Maguito Vilela, que trouxe para Aparecida um processo de transformação, dignidade e de vida melhor a todos. Estamos juntos, recompondo a cidade daquilo que recebemos, trabalhando na reconstrução, mas também na construção de dias melhores para todos", pontuou o gestor.

Leandro ressaltou que o Governo de Goiás sempre foi parceiro da cidade. O Estado, desde 2019, já investiu mais de R$ 100 milhões para reformas e construção de escolas, além da entrega de mais de 15 mil Chromebooks a estudantes da rede pública do município. Uniformes, tênis e kits escolares foram distribuídos a mais de 40 mil alunos. Na saúde, mais de R$ 915 milhões foram investidos na cidade durante esse período. O Hospital Estadual de Aparecida de Goiânia Cairo Louzada (Heapa) é referência no país e figura entre as 100 melhores unidades de saúde pública do Brasil.

Piloto goiano brilha na Europa e mira F4 Brasil

Aos 15 anos, Alexandre Louza conquista pódio na Áustria e chega como destaque para estreia em Interlagos

REDAÇÃO

Reprodução



O automobilismo de Goiás segue revelando talentos para o cenário internacional. Aos 15 anos, o piloto Alexandre Louza vive uma fase decisiva na carreira após conquistar resultados expressivos na Europa.

No último fim de semana, o jovem garantiu lugar no pódio em provas realizadas no Red Bull Ring, circuito tradicional que recebe etapas da Fórmula 1. O desempenho reforça a evolução do piloto diante de competidores experientes e em um dos cenários mais exigentes do esporte.

Evolução e destaque internacional

A performance consistente evidencia a rápida adaptação de Louza ao automobilismo europeu, considerado um dos mais competitivos do mundo. O resultado representa um marco importante em sua trajetória e amplia as expectativas sobre seu futuro nas pistas.

A ascensão do jovem piloto tem origem em uma base sólida construída no Brasil. Em 2025, ele conquistou títulos relevantes nas categorias de base, o que abriu portas para sua transição ao cenário internacional. Desde então, vem acumulando experiência e aprimorando o desempenho a cada corrida.

Foco na estreia nacional

Agora, o foco de Alexandre Louza se volta para a estreia na BRB Fórmula 4 Brasil. A primeira etapa da temporada será disputada no Autódromo de Interlagos, um dos circuitos mais emblemáticos do país.

Com os resultados recentes no currículo, o piloto chega como um dos nomes promissores da categoria, cercado de expectativa para um início competitivo na principal porta de entrada para o automobilismo profissional no Brasil.

Ginástica artística cresce entre atividades extras de crianças em Goiás

Reprodução

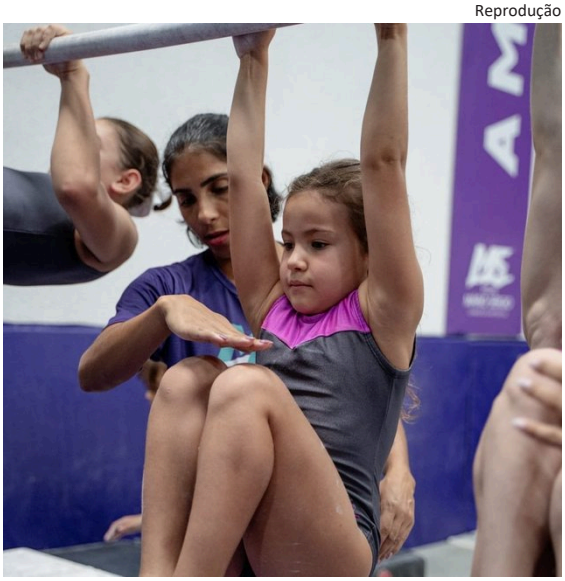

Em Goiás, a ginástica artística tem se tornado uma das atividades extras mais procuradas por crianças de diferentes idades. A modalidade, que faz parte das Olimpíadas, chama atenção por envolver cambalhotas, saltos e dança.

Ao contrário do que muitos pensam, não há um tipo físico ideal para praticar ginástica artística. Crianças de diferentes alturas e pesos podem participar da atividade.

Segundo o empresário Mário Sérgio, ginasta profissional com 25 anos de experiência, a procura pela modalidade cresceu nos últimos anos. Isso porque a atividade ajuda a gastar energia de forma saudável e divertida. Além disso, é uma alternativa para reduzir o tempo das crianças nas telas.

"Muitos pais procuram a ginástica para tirar os filhos do sedentarismo e estimular o desenvolvimento físico, mental e social", disse.

Fundador e CEO da MS Ginástica Artística, com unidades em quatro estados, Mário afirma que a modalidade é segura, divertida e ajuda no desenvolvimento do corpo.

"A criança precisa se movimentar. A ginástica artística organiza essa energia em uma prática segura e educativa, ajudando no desenvolvimento da coordenação, força e controle do corpo", destacou o CEO.

Desenvolvimento infantil

Segundo Mário Sérgio, a ginástica artística ajuda no desenvolvimento infantil. A prática exige concentração e, com o tempo, aumenta o nível de comprometimento das crianças.

"A energia da criança passa a ser direcionada para atividades que estimulam disciplina, persistência e desenvolvimento físico e emocional", destacou.

Segundo o ginasta, a prática desenvolve habilidades importantes na infância e que também ajudam na vida adulta, como a flexibilidade e o preparo físico para outros esportes.

"Entre os principais benefícios estão coordenação motora, equilíbrio, força, flexibilidade e agilidade. A atividade também melhora a postura e o controle dos movimentos", disse.

Goiás registra crescimento de 7% no comércio varejista em março, acima da média nacional

REDAÇÃO

Reprodução



O comércio varejista goiano registrou crescimento de 7,0% em março de 2026, na comparação com o mesmo mês do ano anterior, resultado superior ao observado no Brasil, que foi de 4,0%. O desempenho colocou Goiás com o 7º melhor resultado entre as unidades federativas na variação interanual, segundo dados da Pesquisa Mensal do Comércio (PMC), divulgada pelo Instituto Brasileiro de Geografia e Estatística (IBGE) e analisada pelo Instituto Mauro Borges de Pesquisa e Política Econômica (IMB).

O avanço também representa o melhor desempenho do comércio varejista goiano para o mês de março desde 2022, quando o setor ainda refletia o período de recuperação pós-pandemia. Conforme a análise do IMB, trata-se do segundo maior crescimento para março nos últimos 15 anos.

Para o secretário-geral de Governo, Gean Carlo Carvalho, os dados reforçam a capacidade de Goiás de transformar grandes eventos em oportunidades econômicas. "O MotoGP colocou Goiânia e Goiás em evidência internacional e movimentou uma ampla cadeia de serviços, comércio, turismo, transporte e consumo. Embora os dados não permitam afirmar uma relação direta e isolada, os sinais observados em março são compatíveis com o impacto positivo de um evento dessa dimensão na economia local", afirma.

"Estamos seguindo em 2026 muito bem posicionados, com crescimento do comércio varejista em Goiás e resultados acima da média nacional. Isso demonstra as bases sólidas da nossa economia, a diversificação produtiva e um ambiente cada vez mais favorável aos negócios, que o Governo de Goiás, sob a liderança do governador Daniel Vilela, tem construído em parceria com os empresários e com a população goiana", destaca o secretário de Estado de Indústria, Comércio e Serviços, Joel de Sant'Anna Braga Filho.

Na comparação com fevereiro, já descontados os efeitos sazonais, o varejo goiano cresceu 1,5%, desempenho três vezes superior ao registrado pelo Brasil, que foi de 0,5%. No acumulado do ano, Goiás também ficou acima da média nacional, com alta de 4,8%, ante 2,4% no país. Já no acumulado em 12 meses, o comércio varejista goiano avançou 2,0%, frente a 1,8% no Brasil.

De acordo com o IMB, há sinais compatíveis com possível efeito associado à realização do MotoGP em Goiânia, especialmente em segmentos ligados à circulação de pessoas e ao consumo presencial. Entre os destaques estão combustíveis e lubrificantes, que cresceram 21,3% na comparação com março de 2025, e outros artigos de uso pessoal e doméstico, com alta de 11,8%.

O desempenho desses segmentos sugere uma movimentação adicional no período, relacionada ao aumento do fluxo de visitantes, deslocamentos urbanos, consumo em lojas físicas e atividades associadas à recepção de turistas e público do evento. A leitura do IMB, no entanto, considera o resultado como um indicativo compatível com o contexto econômico do mês, e não como uma causalidade exclusiva.

A análise dos dados da PMC é realizada pelo Instituto Mauro Borges com base nas informações oficiais do IBGE e contribui para o acompanhamento da atividade econômica em Goiás, subsidiando políticas públicas e estratégias de desenvolvimento para o Estado.

Nova Comurg reduz custos com uso de caminhões trituradores que evitam desperdícios

Reprodução



A Companhia de Urbanização de Goiânia (Comurg) incorporou à sua frota três caminhões toco equipados com trituradores de galhos. Os veículos são destinados à remoção e processamento de resíduos, provenientes de podas preventivas e manutenção urbana durante a zeladoria municipal. Os caminhões, contratados por meio de locação, possuem tração 4×2, potência de 180 CV e capacidade de carga de 16 toneladas. O objetivo é otimizar o transporte de resíduos e ampliar a produção de composto orgânico.

Esses utilitários reduzem o volume de galhos em até 80%, permitem maior aproveitamento por viagem e diminuem custos com transporte e mão de obra. "Na prática, se um veículo normal tem a necessidade de encerrar a rota no meio do dia, porque já está com a caçamba lotada, o equipamento com triturador continua o trabalho por ainda mais tempo e, com isso, o tempo de deslocamento se transforma em período produtivo para a zeladoria", explica o gerente técnico operacional Rafael Pacheco.

Rápido Araguaia abre 50 vagas de emprego em Goiânia e região metropolitana

Imagem gerada por IA

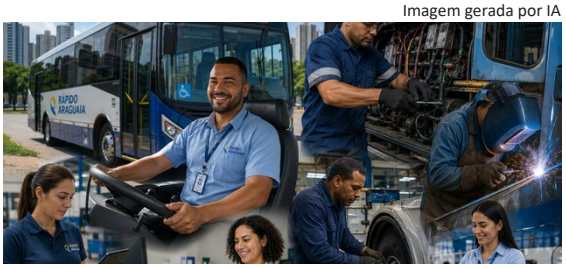

Oportunidades incluem motoristas, eletricista de autos, lanterneiro e auxiliar de escritório para PCDs, com contratação imediata e diversos benefícios.

A empresa de transporte coletivo Rápido Araguaia está com cerca de 50 vagas de emprego abertas para contratação imediata em Goiânia e região metropolitana. As oportunidades também contemplam o Grupo Odilon Santos e são destinadas para diferentes áreas operacionais e administrativas.